

# REFERENCIAS

*acondicionamiento acústico*

zintra®

duo  
ACUSTICS & SPACE SOLUTIONS  
Design



---

Adecuación de acondicionamiento acústico. Paneles acústicos en paredes, con diseños específicos, Colocación de baffles en forma especial para el cliente, sobre grilla realizada para el descuelgue de los mismos.

---

UBICACIÓN: WC54+PR3 EDIFICIO 1, AV. BRYANT, PANAMÁ PANAMA PACIFICA

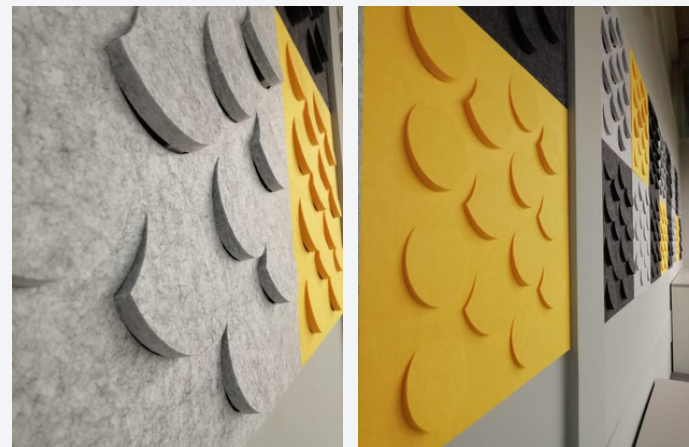
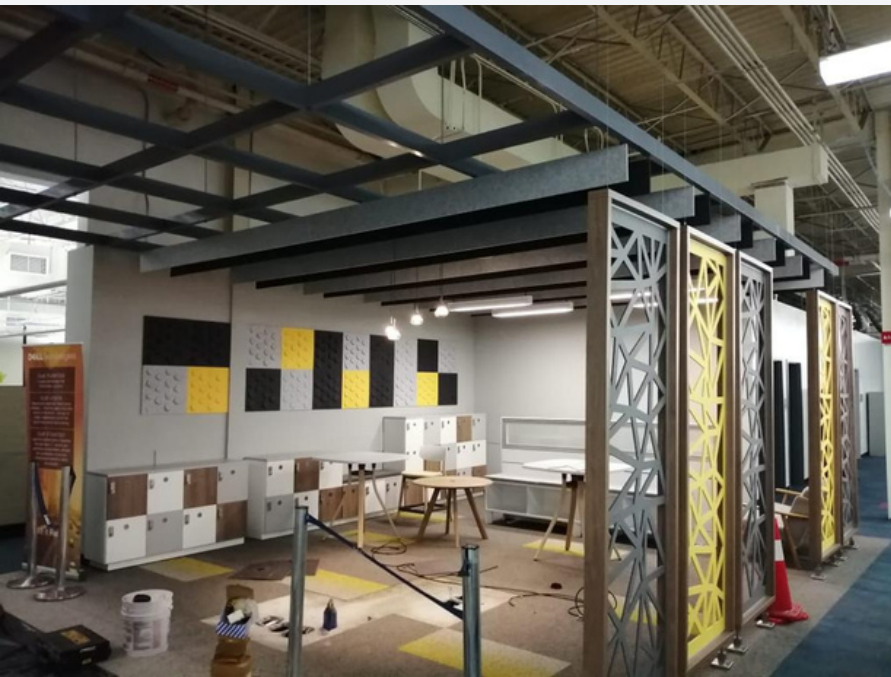

Adecuación de acondicionamiento acústico. Colocación de paneles en techos, paredes con diseño específico, revestimiento de techos y corporativo.  
NRC 0.45 A 0.95

---

UBICACIÓN: EDIFICIO SANTA MARIA-EDIFICIO CENTENIAL-EDIFICIO CALLE 50-EDIFICIO TRANSITMICA

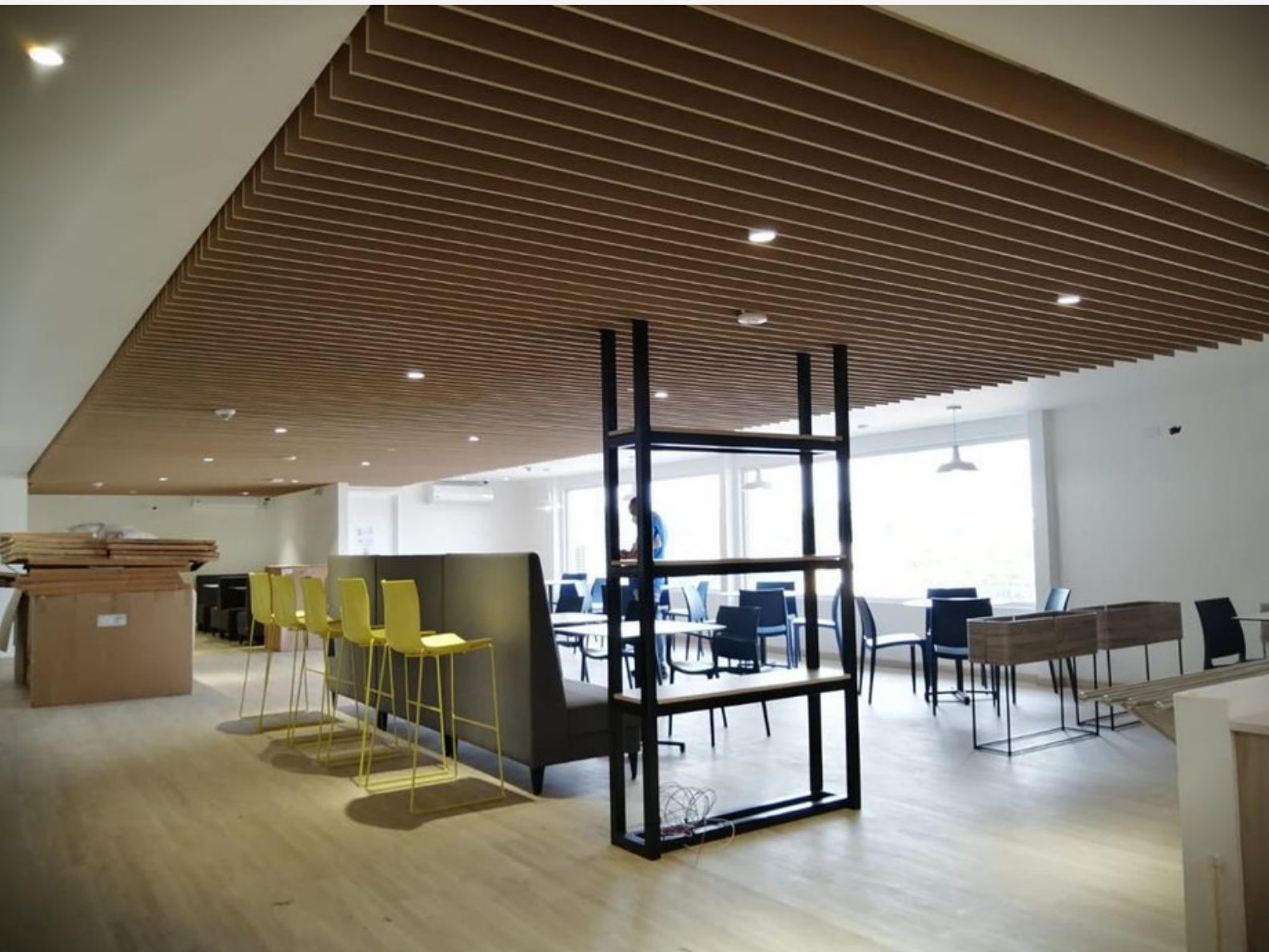



INGENIERÍA  
LARA, S.A

---

Dentro del lujoso y exclusivo proyecto residencial Santa María, pronto estará P.H. Palmarena, un moderno concepto en apartamentos para satisfacer hasta los más exigentes y finos gustos. La ejecución que se realizó en áreas sociales

---

UBICACIÓN: SANTA MARIA RESIDENCIAL-PANAMA

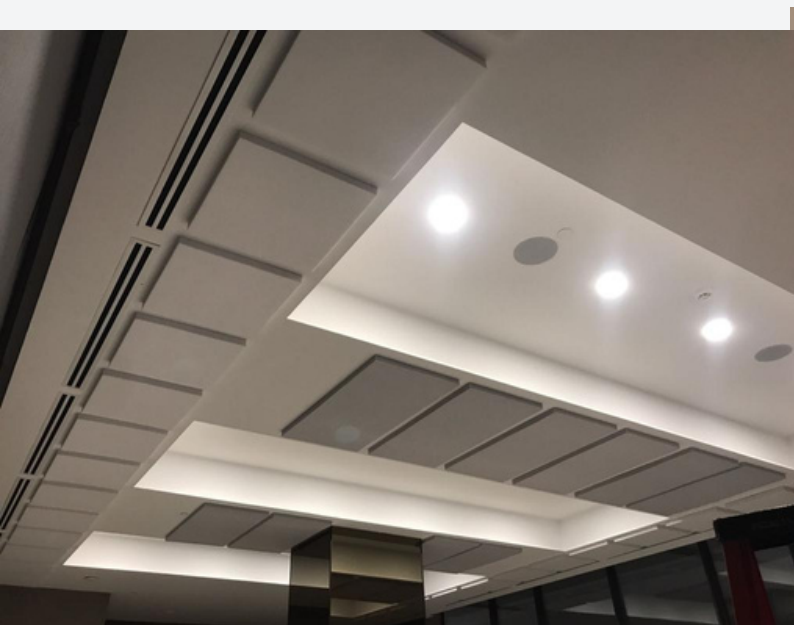



Adecuación de acondicionamiento acústico. Colocacion de paneles en techos, para crear pantalla acústica de aislamiento de zonas , r NRC 0.95

UBICACIÓN: EDIFICIO PACIFIC CENTER PANAMA

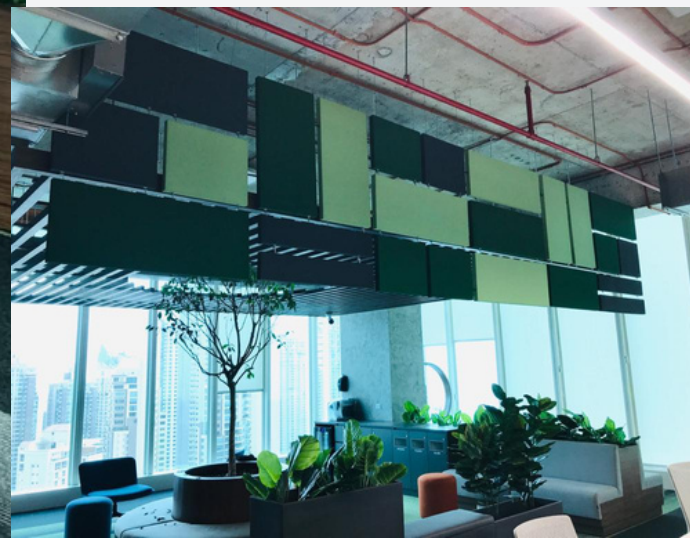

---

## REALIZACION DE PROYECTO CUSTOM CON PANLES CON PERFORACIONES, PARA AISLAMIENTO ACUSTICO DE AREAS DE TRABAJO ÑL

---

UBICACIÓN: EEUU

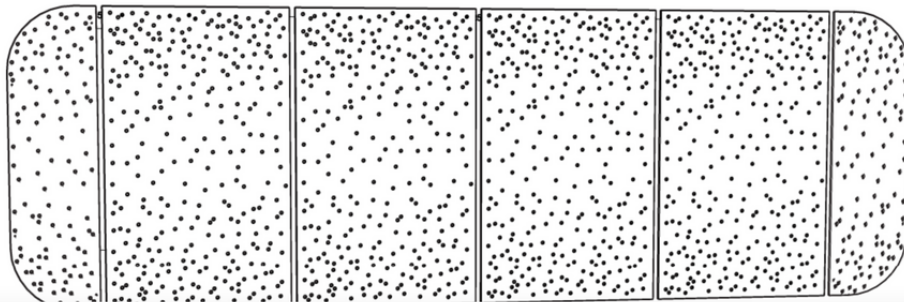
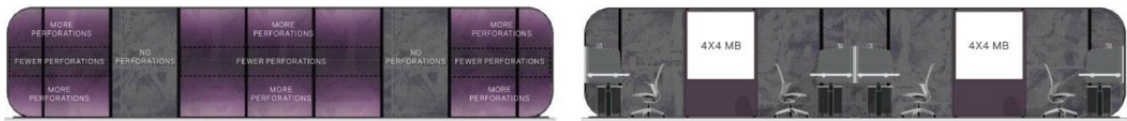

Dentro del lujoso y exclusivo proyecto residencial Santa María, pronto estará P.H. Palmarena, un moderno concepto en apartamentos para satisfacer hasta los más exigentes y finos gustos. La ejecución que se realizó en áreas sociales

UBICACIÓN: OBARRIO, KENEX PLAZA, C. 59 ESTE, PANAMÁ





Adecuación de acondicionamiento acústico. Colocación de paneles en techos y paredes NRC 0.45 A 0.95, REDUCCION De 1.9 a 0.9 al final del proyecto.

UBICACIÓN: C.C. LAS TERRAZAS, AV. JOSE AGUSTÍN ARANGO, PANAMÁ

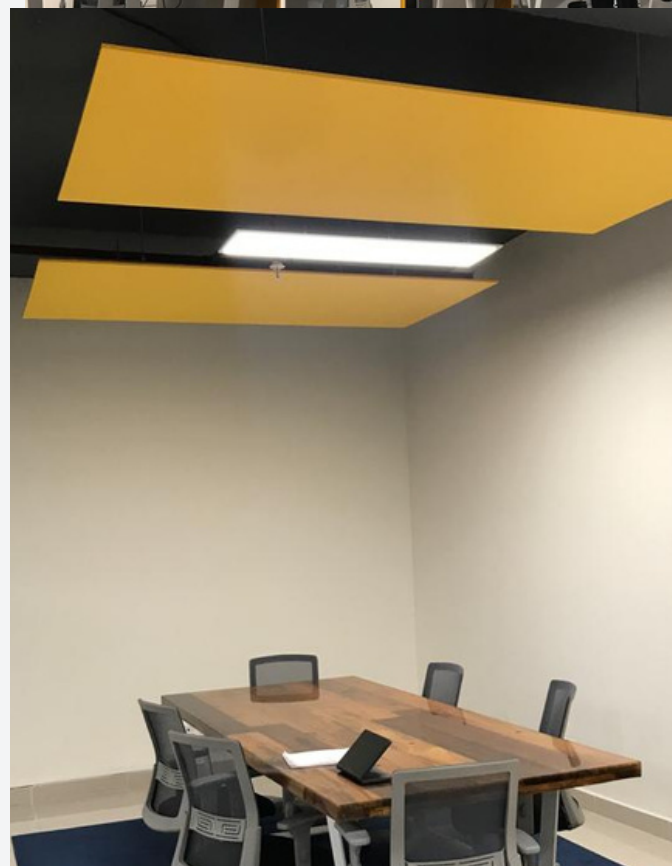
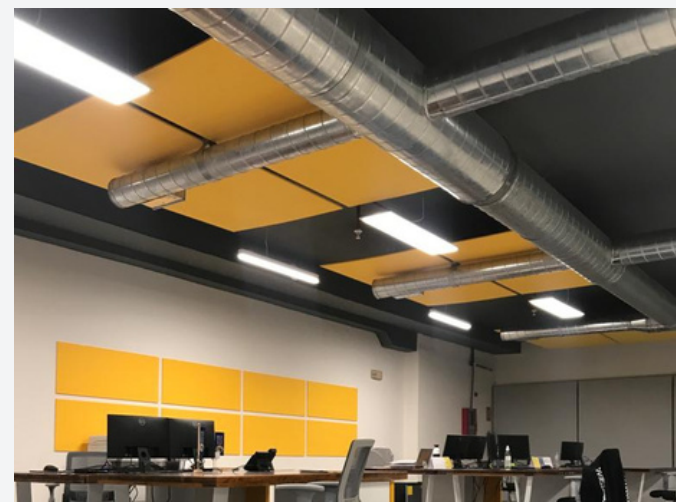



# CENTRO DE CONVENCIONES AMADOR

EL NUEVO CENTRO DE CONVENCIONES, EXHIBICIONES Y EVENTOS DE AMADOR PROPONE UN ESPACIO DEDICADO A GRANDES EVENTOS INTERNACIONALES DE FERIAS, CONGRESOS Y EXPOSICIONES EN CIUDAD DE PANAMÁ, CONTANDO CON MODERNAS INSTALACIONES PARA DAR CABIDA A GRANDES EVENTOS TANTO NACIONALES COMO INTERNACIONALES.

---

Adecuación de acondicionamiento acústico. Colocacion de paneles en techos y pareces NRC 0.45 A 0.95, REDUCCION De 1.9 a 0.9 al final del proyecto.

---

UBICACIÓN: PANAMA-AMADOR

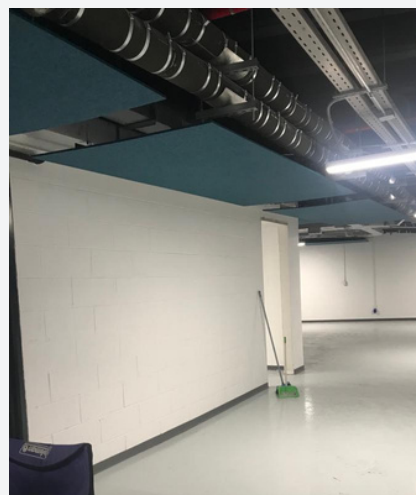
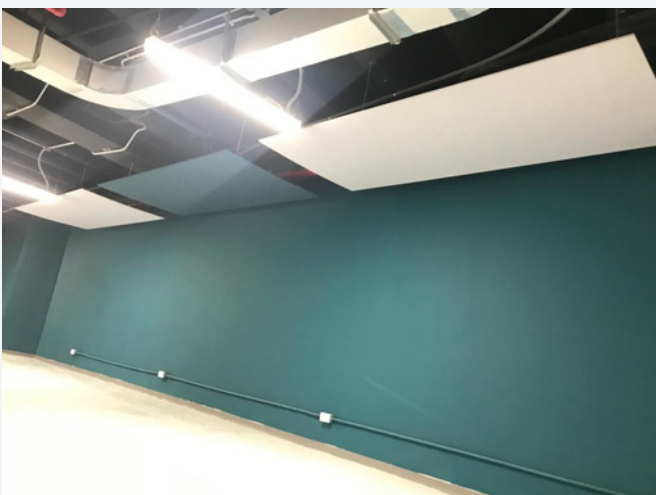

# CYCLE HOUSE

---

Adecuación de acondicionamiento acústico. Colocación de paneles en techos y paredes NRC 0.45 A 0.95, REDUCCION De 1.9 a 0.9 al final del proyecto.

---

UBICACIÓN: C.C. LAS TERRAZAS, AV. JOSE AGUSTÍN ARANGO, PANAMÁ

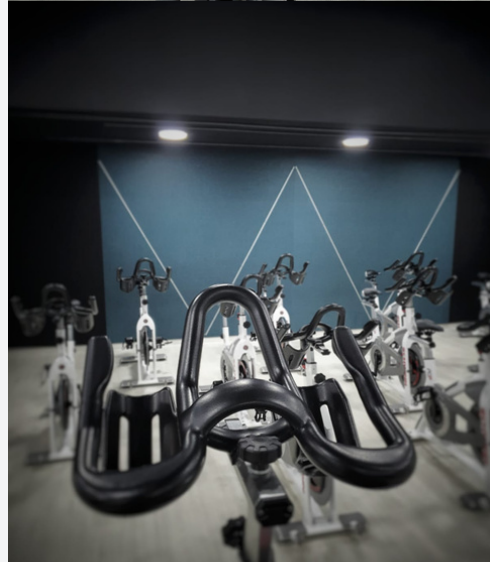

Adecuación de acondicionamiento acústico. Colocacion de paneles en techos, paredes con diseño específico , revestimiento de techos y corporativo.  
NRC 0.45 A 0.95

---

UBICACIÓN: EDIFICIO SANTA MARIA-EDIFICIO CENTENIAL-EDIFICIO CALLE 50-EDIFICIO TRANSITMICA





# BANCO PICHINCHA

---

CIELO ACUSTICO CORTADO Y DISEÑADO A MEDIDA, PANELES CON DISEÑO PERFORADO ETCH PARA DIVISION DE ESPACIOS, cielos de zona de ventas y separaciones de areas- nueva sucursal calle 50.

---

UBICACIÓN: SUCURSAL CALLE 50





---

600 M2 DE REVESTIMIENTO ACUSTICO PARA OFICINAS, PHONE BOOTHS Y SALAS DE REUNIONES- EDIFICIO BLAMEX COSTA DEL ESTE

---

UBICACIÓN: EDIFICIO BLAMEX-COSTA DEL ESTE





# INNOMED

TECNOLOGÍA AL ALCANCE DE LA SALUD

BAFFLES CON MECANIZACIÓN DE DOS LONGITUDES UBICADOS ESTRATEGICAMENTE EN ZONA OPERATIVA PARA REDUCIR LA REVERBERACIÓN HACIA SUS AL REDEDORES, revestimiento de salas de reuniones en paredes, con colocación de pizarras magnéticas.

UBICACIÓN: SAN FRANCISCO PANAMA



# RYDGES

---

HOTEL GOLD COAST RYDGES,

restaurante del hotel Gold Coast Rydges, se le da la bienvenida de inmediato a un techo acústico Zintra hecho a medida que refleja el estilo de vida costero de la ciudad de Gold Coast.

---





Las mejores ideas suceden cuando están juntos. Es por eso que el equipo de diseño de interiores de Lateral Residences creó un Work From Home Hub que tiene salas de reuniones dedicadas para que te reúnas con clientes o tus compañeros de equipo.

El espacio cuenta con Zintra Etch - VJ Angle en Greige. Zintra es una solución rentable de sonido y diseño para proyectos que requieren una reducción superior del ruido, una instalación sencilla y un atractivo diseño dinámico.

UBICACIÓN: MADRID

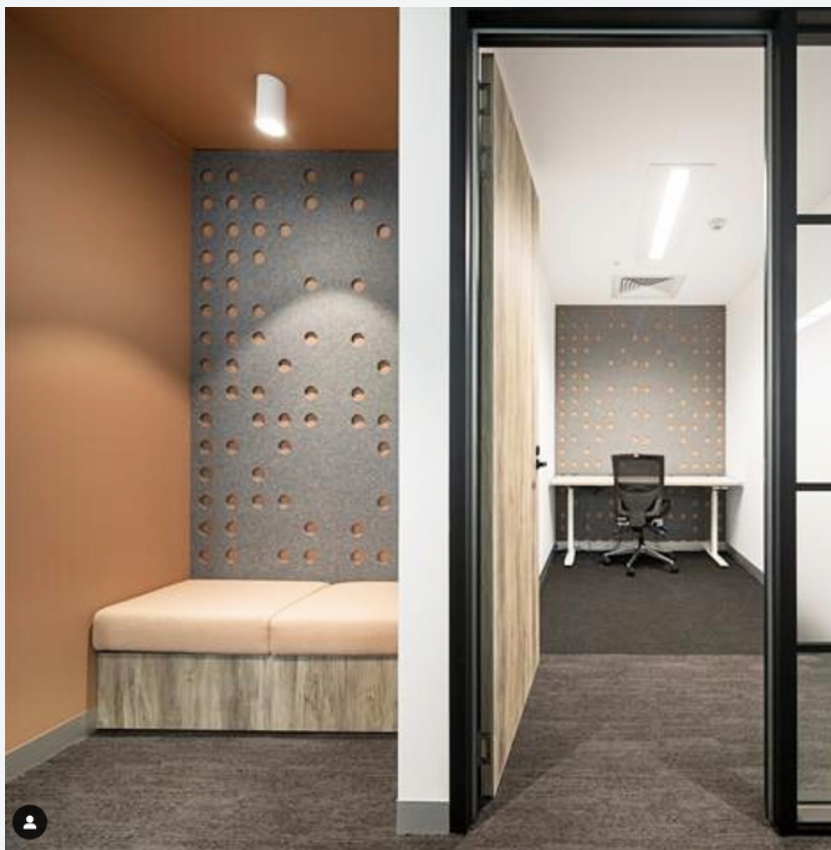





---

oficinas corporativas de la ONU. realización de techos, paneles, revestimientos de paneles acústicos .

---

UBICACIÓN: MADRID

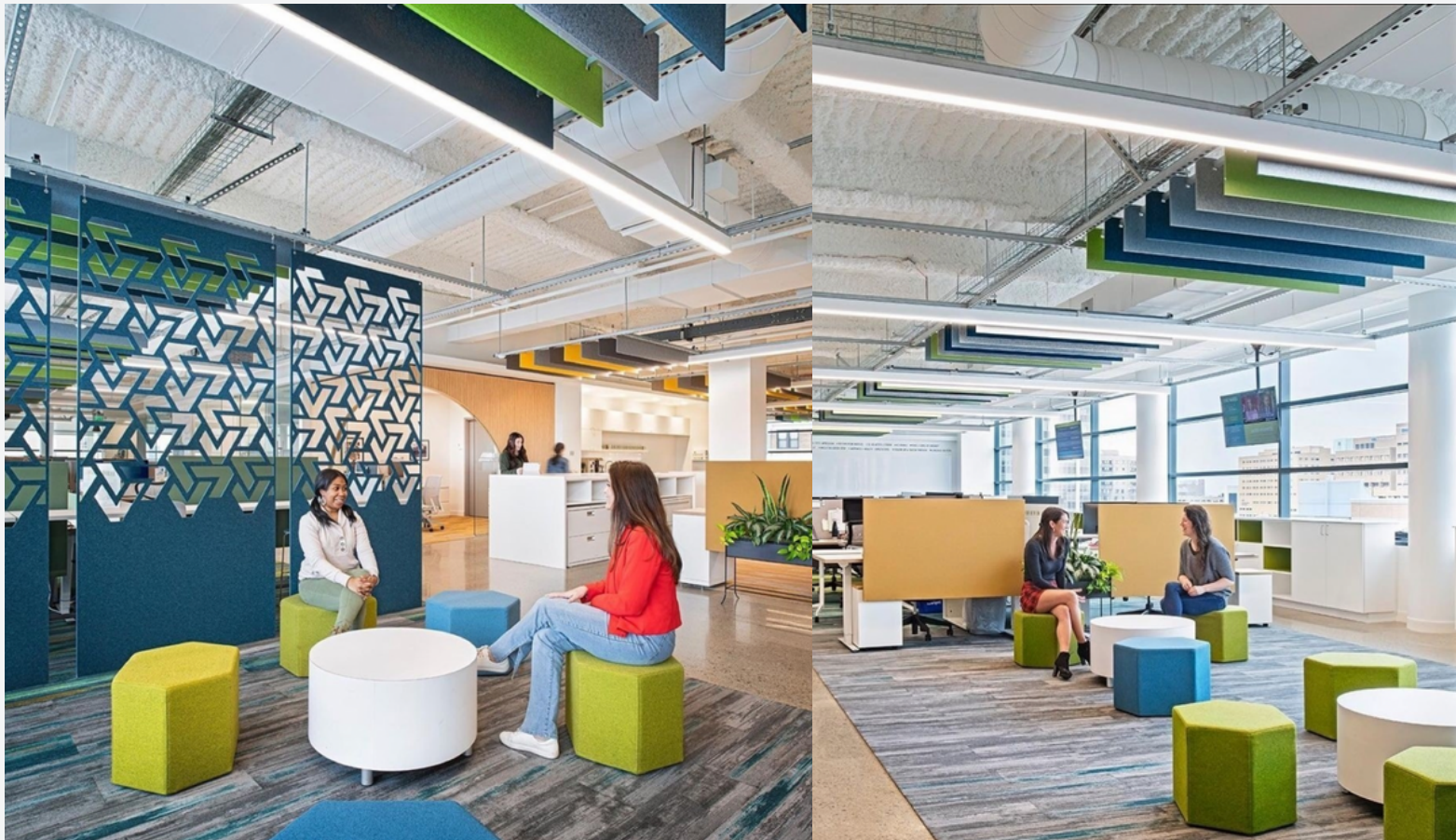

# BID TOWE BANK

CREATING THE ART OF STYLISH LIVING



CIELO ACUSTICO CONDENADO UTILIZANDO MECANIZACION INTENERLA  
PARA ANCLAJE DE PLANCHAS ACUSTICAS Y LOGRAL EL EFECTO DE UN  
SOLO CIELO

A true team effort delivered real wow factor to this multi functional collaborative space and kitchen/social meeting area.

Working with Hames Sharley from the drawing stage, Tonkin required extensive consultation and collaboration between Baresque, our design / manufacturing team and the lighting designer, electrician, joiner and project manager to define how assembly and installation would work on site. It was the amazing attributes of our Zintra Acoustic Panel and Baresque's openness to taking the design concept to work through the possibilities that finally delivered the client's needs.

Interestingly the individual clouds were installed in sections then joined together as one 8.7m x 3.5m unit. Massive! The complete unit was then suspended 1m off the ground for the lighting team to come in thread their wires through to the top. The Cloud was then hung and the wiring pulled through to the ceiling to hard wire.

UBICACIÓN: EEUU



# FLINDER'S UNIVERSITY

Faced with the need for an acoustic solution in a very clinical looking, echoey space as students and staff walked through, designers MPH Architects from Adelaide briefed Baresque who were able to come back with multiple acoustic solutions, eventually narrowing down on Baffles.

The designer wanted to take the look of our Wave baffle design, but with budget restrictions and a lot going on above the suspended ceiling, wanted to avoid anything else to be fixed through this ceiling. So Baresque were able to offer a combination of one of our latest product releases – the Hook Baffle – with custom blades to achieve the design needs. Our acoustic ceiling options were able to be customised in house and delivered within a very short lead time to meet the project needs.

The architects and clients were so happy with the result it has now been specified for other areas with the second order delivered not long after the first.

UBICACIÓN: EEUU

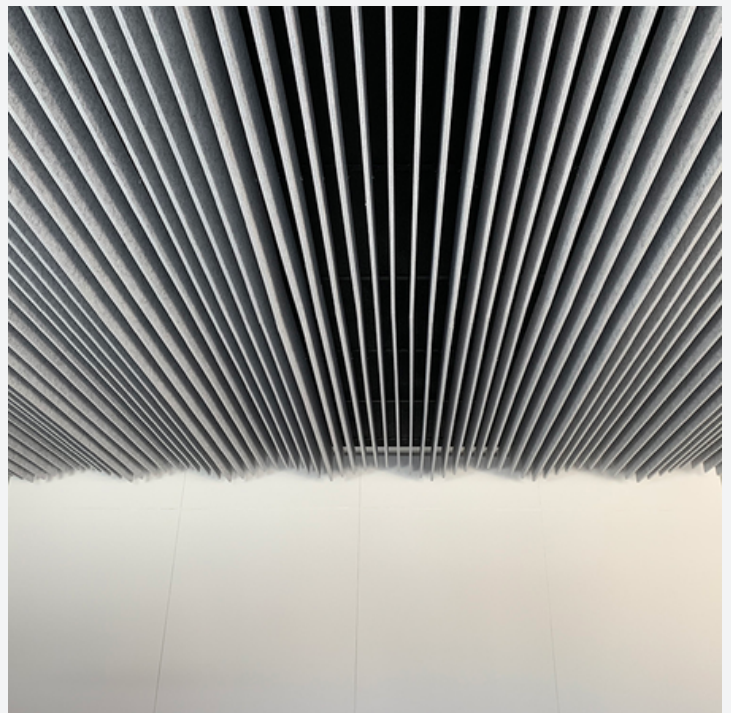
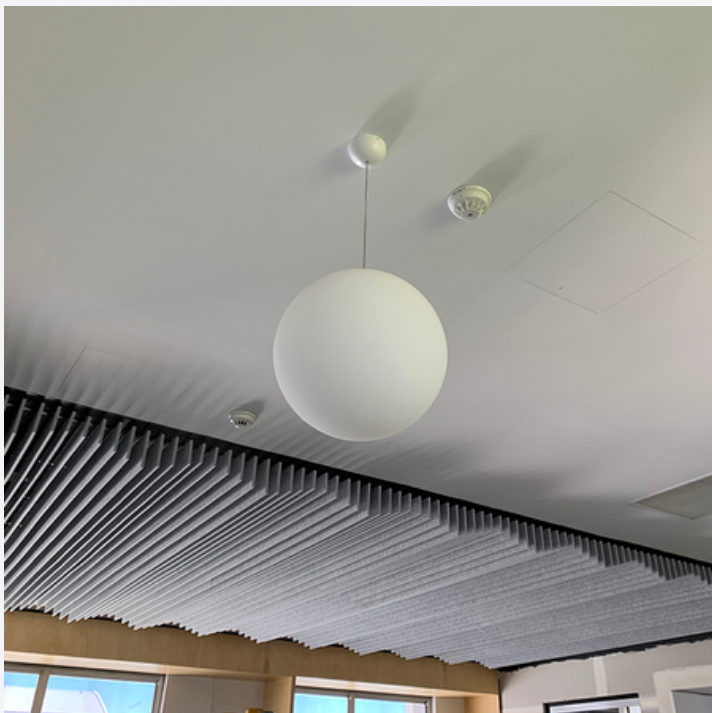

# FLINDER'S UNIVERSITY

Baresque had previously done the Ground Floor and Level 5 of this government building with the same designer / facilities department who were ecstatic with the response from the staff. Feedback from all involved was that the work environment was stimulated through colour and texture, but still had a sense of calm and quiet through the use of Zintra.

When level 6 came live, the government requested Polli's involvement again, with a more generous budget.

Polli has a long standing relationship with Baresque and loves working with us as a one stop shop for interior finishes. Once carpet is selected, Polli meets with Baresque to go through all wall and upholstery options for the spaces.

Zintra on all exposed walls, Zintra cladding options such as textures for meeting spaces and upholstery for the café added a more relaxed fun feel along with some striking perforated screens. Baresque's ability to have acoustics, upholstery and screens all color co-ordinated made the selection process a breeze and easy to sell to the client as they knew of our range from previous fit outs. The later addition of Jive Crypton upholstery for workstations, again in colours that perfectly matched the Zintra and screens, helped the selection process remain on track.

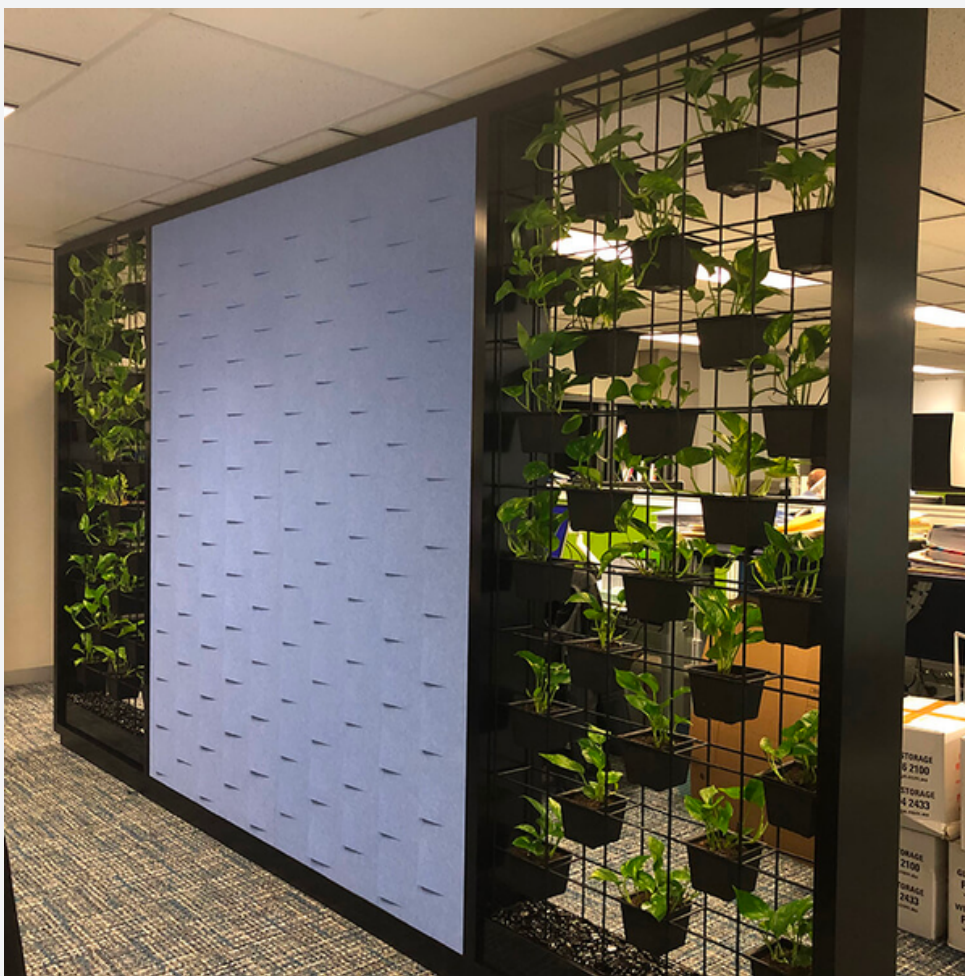

# ULVERSTONE HIGH SCHOOL YEAR 11 & 12 HUB

Check out how these simple yet very effective Zintra Shapes helped create a contemporary look and feel at the recent addition to Ulverstone High School.

Set the task of creating an engaging hub for year 11 & 12 students and help improve the high school graduation rate in this regional town, designer Philp Lighton Architects utilized 4 colours of Zintra and Baresque's fabrication capabilities to tie in perfectly with the carpet design and playful furniture. Delivering a unique atmosphere for the senior students identify with, the hub differs from standard school spaces offering more of a uni or higher learning environment to encourage kids to stay in school that bit longer.

Zintra from Baresque was selected because of its high acoustic value, color range and ability to be cut into custom designs.

**D + Madera  
Herreria  
Creaciones  
Mobiliario**

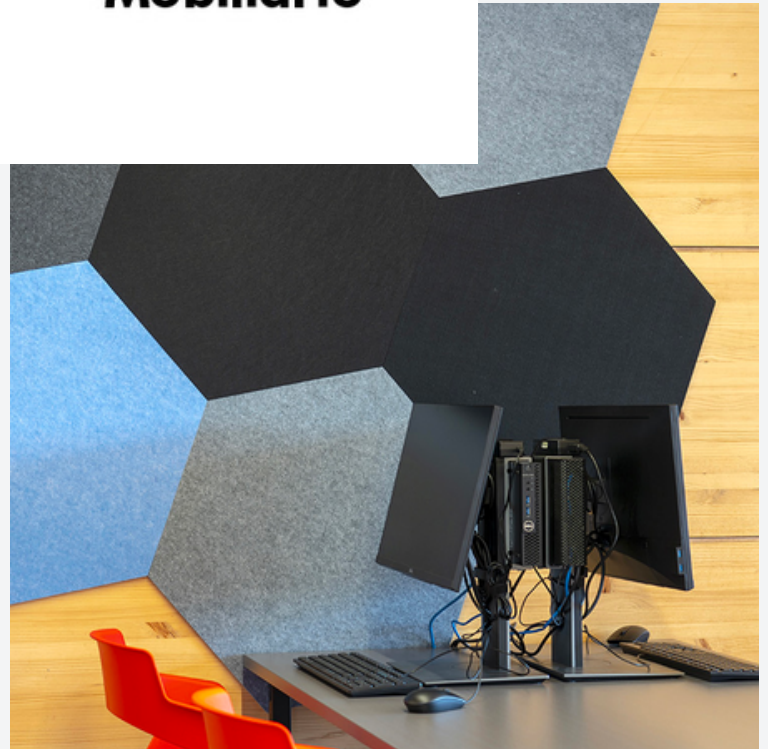
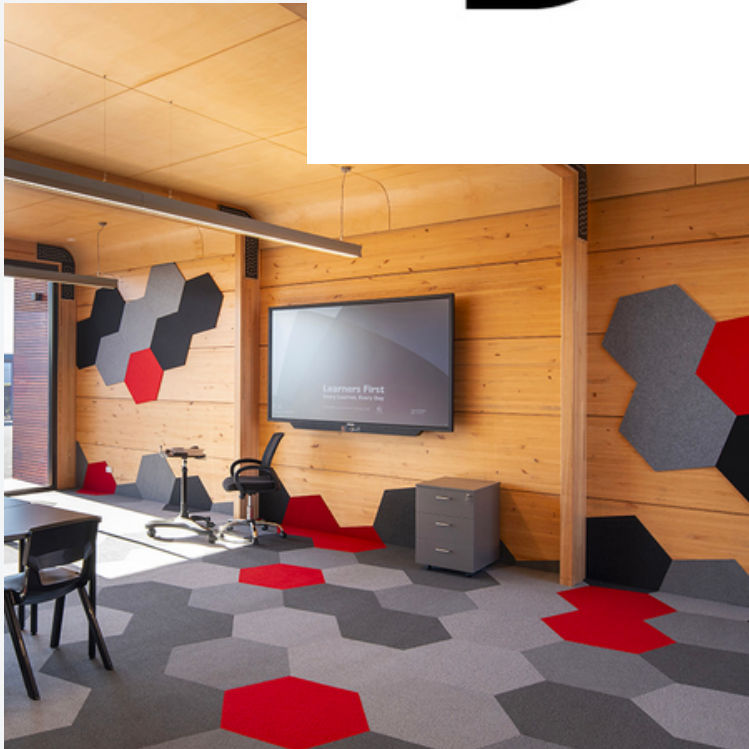



# Lateral Estate

Lateral Residences ha desarrollado modernos apartamentos urbanos con Work From Home Hubs estilo centro turístico equipados con módulos de estudio privados insonorizados con Zintra!

Los módulos de estudio privados e insonorizados te brindan la privacidad y la tranquilidad que necesitas para hablar libremente, sin interrupciones.

UBICACIÓN: APARTAMENTOS CHICAGOS

